





Fundamentierungen sind von der örtlichen Beschaffenheit des Untergrundes abhängig. Die angegebenen Fundamentpreise sind ortsgebundene Preisangebote eines Baufachgeschäftes unserer Region als Preisorientierung!

Grundlage für die Kalkulation des Modulhauses entspricht den statischen Anforderungen von Schneelastzone II (85kg/m<sup>2</sup>), Erdbezone II bis Stärke 3, Windlastzone II bis Stärke 8 und einer EFH bis 700m üNN.

Preise zuzüglich der gültigen Ländersteuer, Umsatzsteuer, Mehrwertsteuer, Tax oder Zolkosten.

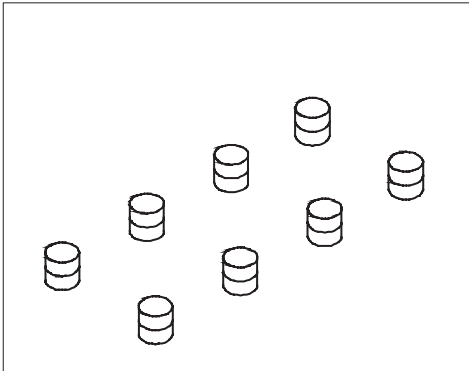
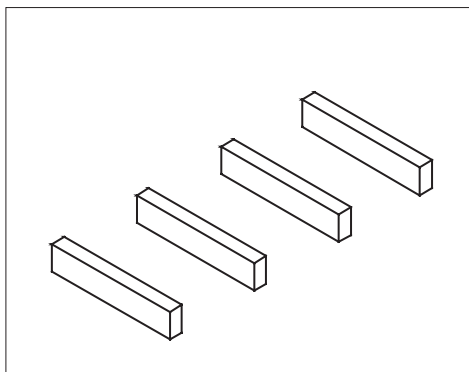
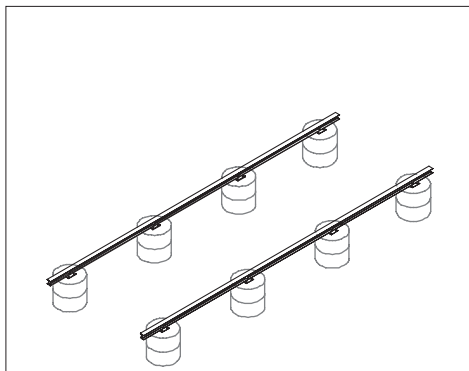
Gewerke	Beschreibung	Preise
<p><b>Beton Fundament <i>Punkt</i></b></p> 	<p>Statisch berechnete Punktfundamente mit Stahlbewehrung in Betongüte C20/25-XC2. Größe berechnet für tragfähiges Erdreich mit einer angenommenen Bodenpressung von 100kN/m<sup>2</sup>.</p> <p><b>KRAUSS</b> liefert Fundament-Pläne mit Berechnung und alle Höhenmaße für das ausführende Maurergeschäft.</p> <p>Fundamentierung u. geometrische Einmessung bauseits zu erbringen.</p>	<div style="border: 1px solid black; height: 60px; width: 100%;"></div> <ul style="list-style-type: none"> <li><input type="radio"/> Einzelpreis</li> <li><input type="radio"/> Bausatz</li> <li><input type="radio"/> Zubehör</li> <li><input checked="" type="radio"/> Konstruktion</li> <li><input checked="" type="radio"/> Fertig montiert</li> <li><input type="radio"/> ohne Montage</li> </ul> <p style="text-align: right;"><b>€ 4.940,00</b></p>
<p><b>Beton Fundament <i>Streifen</i></b></p> 	<p>Statisch berechnetes Betonfundament mit Stahlbewehrung in Betongüte C20/25-XC2. Größe berechnet für tragfähiges Erdreich mit einer angenommenen Bodenpressung von 100kN/m<sup>2</sup>.</p> <p><b>KRAUSS</b> liefert Fundament-Pläne mit Berechnung und alle Höhenmaße für das ausführende Maurergeschäft.</p> <p>Fundamentierung u. geometrische Einmessung bauseits zu erbringen.</p>	<div style="border: 1px solid black; height: 60px; width: 100%;"></div> <ul style="list-style-type: none"> <li><input type="radio"/> Einzelpreis</li> <li><input type="radio"/> Bausatz</li> <li><input type="radio"/> Zubehör</li> <li><input checked="" type="radio"/> Konstruktion</li> <li><input checked="" type="radio"/> Fertig montiert</li> <li><input type="radio"/> ohne Montage</li> </ul> <p style="text-align: right;"><b>€ 5.580,00</b></p>
<p><b>Stahlkonstruktion FUNDAMENT</b></p> 	<p>Statisch berechnete, feuerverzinkte Stahlkonstruktion mit vorgefertigten Bohrungen zur Aufnahme der Modulhaus-Bodenplatte. Alle Stahlträger mit Schraubplatten, vorgefertigt zur Verbindung mit dem Fundamenten.</p> <p>Verschraubungen zu den Fundamenten u. zum Modulhaus inklusiv.</p>	<div style="border: 1px solid black; height: 60px; width: 100%;"></div> <ul style="list-style-type: none"> <li><input type="radio"/> Einzelpreis</li> <li><input checked="" type="radio"/> Bausatz</li> <li><input type="radio"/> Zubehör</li> <li><input checked="" type="radio"/> Konstruktion</li> <li><input checked="" type="radio"/> Fertig montiert</li> <li><input type="radio"/> ohne Montage</li> </ul> <p style="text-align: right;"><b>€ 3.750,00</b></p> <p style="text-align: right;"><b>€ 4.310,00</b></p>



Preise zuzüglich der gültigen  
Ländersteuer, Umsatzsteuer,  
Mehrwertsteuer, Tax oder Zoll-  
kosten.

Die Preise für folgende Versorgungsanschlüsse müssen direkt vom örtlichen  
Versorger eingeholt werden.

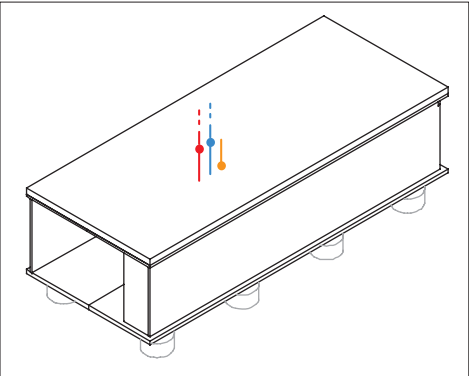
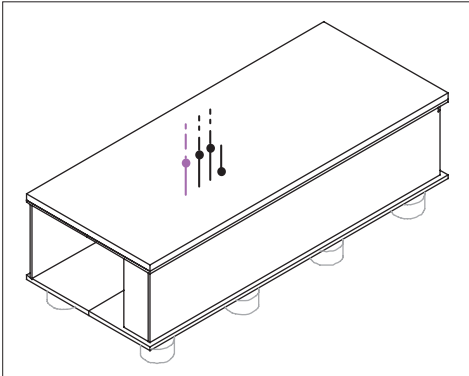
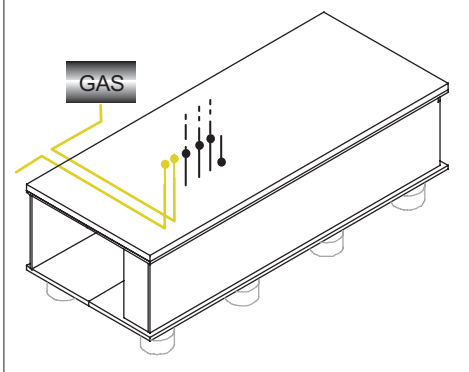
Gewerke	Beschreibung	Preise
<b>Zählerplatz Strom, Wasser, Anschluß Abwasser</b>	 <p>Einrichtung des Stromanschlusses mit Stromzähler und Sicherungspaket. Einrichtung des Wasseranschlusses mit Wasseruhr. Einrichtung des Abwasseranschlusses mit Rückschlagklappe.</p> <p>Nur vom lizenzierten Fachhandwerker.</p>	<div style="border: 1px solid black; height: 60px; width: 100%;"></div> <ul style="list-style-type: none"> <li><input type="radio"/> Einzelpreis</li> <li><input type="radio"/> Bausatz</li> <li><input type="radio"/> Zubehör</li> <li><input checked="" type="radio"/> Konstruktion</li> <li><input checked="" type="radio"/> Fertig montiert</li> <li><input type="radio"/> ohne Montage</li> </ul> <p style="text-align: right;">€</p>
<b>Antennen und Telefonanschluß</b>	 <p>Einrichtung des Antennen und Telefon- anschlusses.</p> <p>Nur vom lizenzierten Fachhandwerker.</p>	<div style="border: 1px solid black; height: 60px; width: 100%;"></div> <ul style="list-style-type: none"> <li><input type="radio"/> Einzelpreis</li> <li><input type="radio"/> Bausatz</li> <li><input type="radio"/> Zubehör</li> <li><input checked="" type="radio"/> Konstruktion</li> <li><input checked="" type="radio"/> Fertig montiert</li> <li><input type="radio"/> ohne Montage</li> </ul> <p style="text-align: right;">€</p>
<b>Erdgas- oder Propangasanschluß</b>	 <p>Vom Erdgasnetzbetreiber zu instalieren. mit Zählerplatz.</p> <p>Vom Propangas-Betreiber auf dem Grund- stück zu instalieren, mit Zuführung in den Versorgungsplatz.</p> <p>Nur vom lizenzierten Fachhandwerker.</p>	<div style="border: 1px solid black; height: 60px; width: 100%;"></div> <ul style="list-style-type: none"> <li><input type="radio"/> Einzelpreis</li> <li><input type="radio"/> Bausatz</li> <li><input type="radio"/> Zubehör</li> <li><input checked="" type="radio"/> Konstruktion</li> <li><input checked="" type="radio"/> Fertig montiert</li> <li><input type="radio"/> ohne Montage</li> </ul> <p style="text-align: right;">€</p>

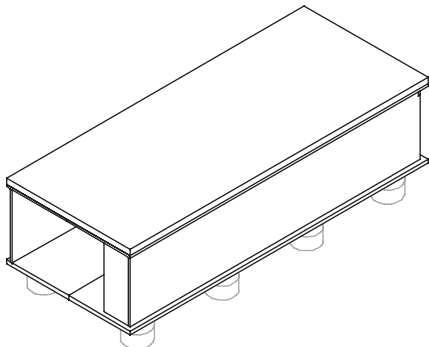
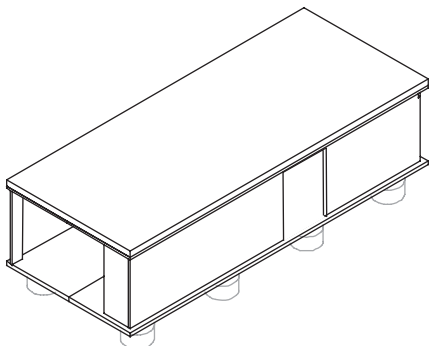
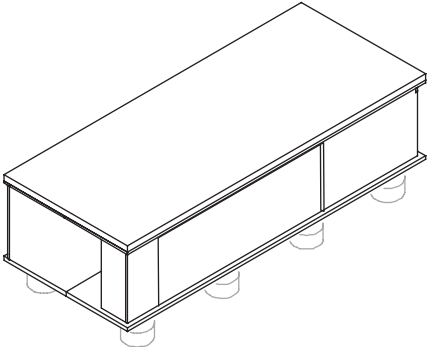

Preise zuzüglich der gültigen  
Ländersteuer, Umsatzsteuer,  
Mehrwertsteuer, Tax oder Zoll-  
kosten.

Gewerke	Beschreibung	Preise
<p><b>Massivholz- Plattenkonstruktion LENOTEC</b></p> 	<p>Statisch berechnete Massivholz-Plattenkonstruktion, Wand Lenokerto 85mm, Boden Leno 135mm+16mm Zementplatte, Dach Leno 85mm, Zwischenwände Leno 51mm. Aufteilung siehe Bauplan!</p> <p>Auf Haus- Anschlußschacht aufgestellt ,mit Revisions-Schürze zum montieren der Versorgungsleitungen.</p>	<div style="border: 1px solid black; height: 60px; width: 100%;"></div> <ul style="list-style-type: none"> <li><input type="radio"/> Einzelpreis</li> <li><input checked="" type="radio"/> Bausatz € 22.920,00</li> <li><input type="radio"/> Zubehör</li> <li><input checked="" type="radio"/> Konstruktion</li> <li><input checked="" type="radio"/> Fertig montiert € 25.240,00</li> <li><input type="radio"/> ohne Montage</li> </ul>
<p><b>Massivholz- Plattenkonstruktion LENOTEC</b></p> 	<p>Statisch berechnete Massivholz-Plattenkonstruktion, Wand Lenokerto 85mm, Boden Leno 135mm+16mm Zementplatte, Dach Leno 85mm, Zwischenwände Leno 51mm. Aufteilung siehe Bauplan!</p> <p>Auf Haus- Anschlußschacht aufgestellt ,mit Revisions-Schürze zum montieren der Versorgungsleitungen.</p>	<div style="border: 1px solid black; height: 60px; width: 100%;"></div> <ul style="list-style-type: none"> <li><input type="radio"/> Einzelpreis</li> <li><input checked="" type="radio"/> Bausatz € 21.920,00</li> <li><input type="radio"/> Zubehör</li> <li><input checked="" type="radio"/> Konstruktion</li> <li><input checked="" type="radio"/> Fertig montiert € 24.240,00</li> <li><input type="radio"/> ohne Montage</li> </ul>
<p><b>Massivholz- Plattenkonstruktion LENOTEC</b></p> 	<p>Statisch berechnete Massivholz-Plattenkonstruktion, Wand Lenokerto 85mm, Boden Leno 135mm+16mm Zementplatte, Dach Leno 85mm, Zwischenwände Leno 51mm. Aufteilung siehe Bauplan!</p> <p>Auf Haus- Anschlußschacht aufgestellt ,mit Revisions-Schürze zum montieren der Versorgungsleitungen.</p>	<div style="border: 1px solid black; height: 60px; width: 100%;"></div> <ul style="list-style-type: none"> <li><input type="radio"/> Einzelpreis</li> <li><input checked="" type="radio"/> Bausatz € 21.720,00</li> <li><input type="radio"/> Zubehör</li> <li><input checked="" type="radio"/> Konstruktion</li> <li><input checked="" type="radio"/> Fertig montiert € 24.040,00</li> <li><input type="radio"/> ohne Montage</li> </ul>

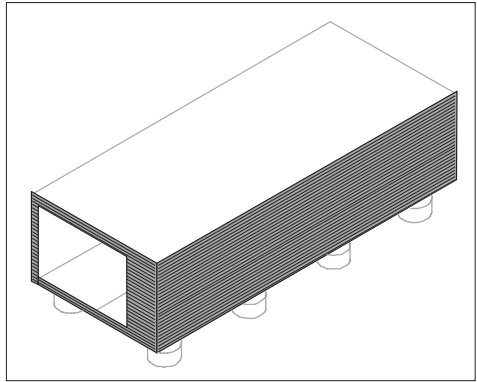
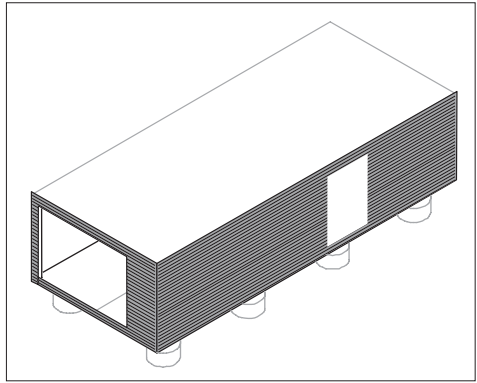
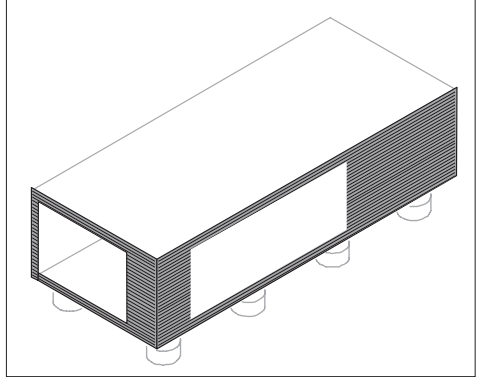

Preise zuzüglich der gültigen  
Ländersteuer, Umsatzsteuer,  
Mehrwertsteuer, Tax oder Zoll-  
kosten.

Gewerke	Beschreibung	Preise
<p>Fassaden-Verkleidung Metall Aluwelle</p> 	<p>Metallfassade aus 1mm starkem Aluminium-Wellprofil 76x18mm oder mit Kassetten in verschiedenen Maßen (siehe Liste) nach Farbkarte einbrennlackiert. Mit Edelstahlschrauben verschraubt</p> <p>Unter der Metallfassade Isolierkern in Isotec-Ausblasdämmung . Ug-Wert des Gesamtwandaufbau 0,18 W/m²k.</p>	<div style="border: 1px solid black; height: 60px; width: 100%;"></div> <ul style="list-style-type: none"> <li><input type="radio"/> Einzelpreis</li> <li><input checked="" type="radio"/> Bausatz € 5.580,00</li> <li><input type="radio"/> Zubehör</li> <li><input checked="" type="radio"/> Konstruktion</li> <li><input checked="" type="radio"/> Fertig montiert € 7.042,00</li> <li><input type="radio"/> ohne Montage</li> </ul>
<p>Fassaden-Verkleidung Metall Aluwelle</p> 	<p>Metallfassade aus 1mm starkem Aluminium-Wellprofil 76x18mm oder mit Kassetten in verschiedenen Maßen (siehe Liste) nach Farbkarte einbrennlackiert. Mit Edelstahlschrauben verschraubt</p> <p>Unter der Metallfassade Isolierkern in Isotec-Ausblasdämmung . Ug-Wert des Gesamtwandaufbau 0,18 W/m²k.</p>	<div style="border: 1px solid black; height: 60px; width: 100%;"></div> <ul style="list-style-type: none"> <li><input type="radio"/> Einzelpreis</li> <li><input checked="" type="radio"/> Bausatz € 5.280,00</li> <li><input type="radio"/> Zubehör</li> <li><input checked="" type="radio"/> Konstruktion</li> <li><input checked="" type="radio"/> Fertig montiert € 6.742,00</li> <li><input type="radio"/> ohne Montage</li> </ul>
<p>Fassaden-Verkleidung Metall Aluwelle</p> 	<p>Metallfassade aus 1mm starkem Aluminium-Wellprofil 76x18mm oder mit Kassetten in verschiedenen Maßen (siehe Liste) nach Farbkarte einbrennlackiert. Mit Edelstahlschrauben verschraubt</p> <p>Unter der Metallfassade Isolierkern in Isotec-Ausblasdämmung . Ug-Wert des Gesamtwandaufbau 0,18 W/m²k.</p>	<div style="border: 1px solid black; height: 60px; width: 100%;"></div> <ul style="list-style-type: none"> <li><input type="radio"/> Einzelpreis</li> <li><input checked="" type="radio"/> Bausatz € 4.980,00</li> <li><input type="radio"/> Zubehör</li> <li><input checked="" type="radio"/> Konstruktion</li> <li><input checked="" type="radio"/> Fertig montiert € 6.442,00</li> <li><input type="radio"/> ohne Montage</li> </ul>



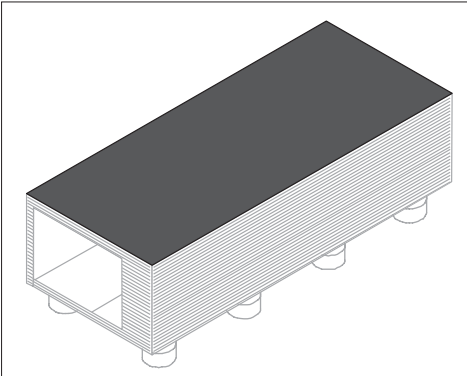
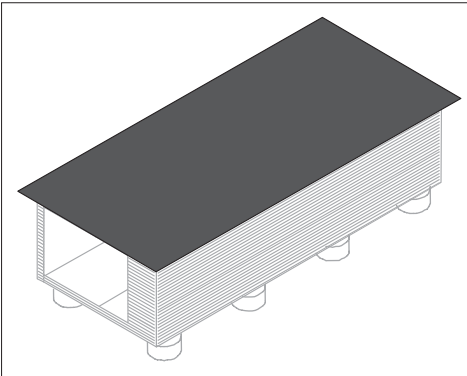
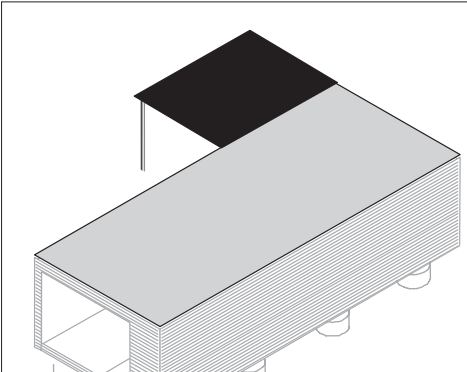

Preise zuzüglich der gültigen Ländersteuer, Umsatzsteuer, Mehrwertsteuer, Tax oder Zollkosten.

Gewerke	Beschreibung	Preise
<b>Flachdach-Konstruktion</b>	 <p>Doppel-T-Holzträgerkonstruktion auf die LENOTEC Deckenkonstruktion aufgeschraubt mit 18mm OSB-Platten belegt. Zwischenraum mit Einblasdämmung 200mm stark gefüllt. Flachdachfolie verschweißt. UG-Wert des Gesamtdachaufbaues 0,16 W/m<sup>2</sup>k.</p> <p>Einschließlich sämtliche Verahrungsbleche und Regenabtropfbleche.</p>	<div style="border: 1px solid black; height: 60px; width: 100%;"></div> <ul style="list-style-type: none"> <li><input type="radio"/> Einzelpreis</li> <li><input checked="" type="radio"/> Bausatz € 5.500,00</li> <li><input type="radio"/> Zubehör</li> <li><input checked="" type="radio"/> Konstruktion</li> <li><input checked="" type="radio"/> Fertig montiert € 8.250,00</li> <li><input type="radio"/> ohne Montage</li> </ul>
<b>Flachdach-Konstruktion Tessin</b>	 <p>Doppel-T-Holzträgerkonstruktion auf die LENOTEC Deckenkonstruktion aufgeschraubt mit 18mm OSB-Platten belegt. Zwischenraum mit Einblasdämmung 200mm stark gefüllt. Flachdachfolie verschweißt. UG-Wert des Gesamtdachaufbaues 0,16 W/m<sup>2</sup>k. 40cm Überstand des Flachdaches.</p> <p>Einschließlich sämtliche Verahrungsbleche und Regenabtropfbleche.</p>	<div style="border: 1px solid black; height: 60px; width: 100%;"></div> <ul style="list-style-type: none"> <li><input type="radio"/> Einzelpreis</li> <li><input checked="" type="radio"/> Bausatz € 6.900,00</li> <li><input type="radio"/> Zubehör</li> <li><input checked="" type="radio"/> Konstruktion</li> <li><input checked="" type="radio"/> Fertig montiert € 9.950,00</li> <li><input type="radio"/> ohne Montage</li> </ul>
<b>Carport-Konstruktion</b>	 <p>Massivholz - Plattenkonstruktion auf tragende Stahlkonstruktion montiert und mit 18mm OSB-Platten belegt. Bedachung in Flachdachfolie verschweißt. Verwahrung mit Hausanschluß. Für einen PKW. Abmessung 3,00x5,00m</p> <p>Einschließlich sämtliche Verahrungsbleche und Regenabtropfbleche.</p>	<div style="border: 1px solid black; height: 60px; width: 100%;"></div> <ul style="list-style-type: none"> <li><input type="radio"/> Einzelpreis</li> <li><input checked="" type="radio"/> Bausatz € 3.500,00</li> <li><input checked="" type="radio"/> Zubehör</li> <li><input type="radio"/> Konstruktion</li> <li><input checked="" type="radio"/> Fertig montiert € 4.250,00</li> <li><input type="radio"/> ohne Montage</li> </ul>



Preise zuzüglich der gültigen Ländersteuer, Umsatzsteuer, Mehrwertsteuer, Tax oder Zolllkosten.

Gewerke	Beschreibung	Preise
---------	--------------	--------

## Fenster u. Türen

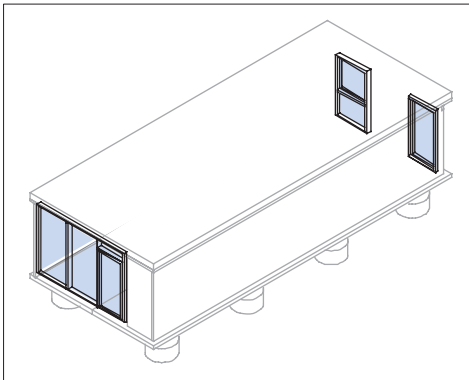

Frontseite Süd, Aluminiumfenster mit Dreh/Drehkipp Beschlag. Frontseite Nord, Aluminiumglasung mit festem Unterteil und mit Dreh/Drehkipp Fensterflügel, Alu-Hauseingangstüre mit 3-fach Verriegelung und PZ Schloß.  
3-fach-Verglasung aus Wärmedämmisoliertes Glas mit Warmkante. k-Wert 0,5.

Verschraubungen zu der Holzkonstruktion vom Modulhaus inklusiv.



- Einzelpreis
- Bausatz € 8.960,00
- Zubehör
- Konstruktion
- Fertig montiert € 11.410,00
- ohne Montage

## Fenster u. Türen

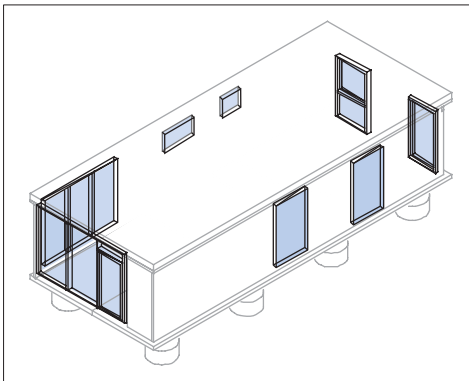

Front Süd+West, Alu-Fenster mit Dreh/Drehkipp Beschlag. Frontseite Nord, Aluminiumglasung mit festem Unterteil und mit Dreh/Drehkipp Fensterflügel, Alu-Hauseingangstüre mit 3-fach Verriegelung und PZ Schloß.  
3-fach-Verglasung aus Wärmedämmisoliertes Glas mit Warmkante. k-Wert 0,5.

Verschraubungen zu der Holzkonstruktion vom Modulhaus inklusiv.



- Einzelpreis
- Bausatz € 11.960,00
- Zubehör
- Konstruktion
- Fertig montiert € 14.410,00
- ohne Montage

## Fenster u. Türen

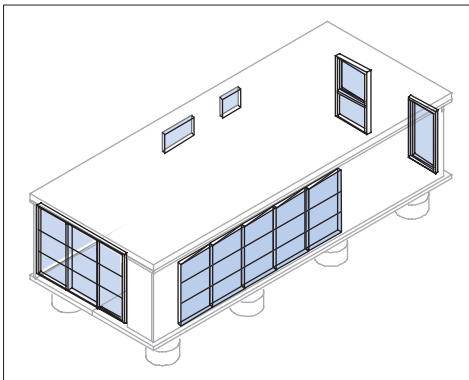

Front Süd+West, Alu-Fenster mit Dreh/Drehkipp Beschlag. Frontseite Ost, Aluminiumglasung mit festem Unterteil und mit Dreh/Drehkipp Fensterflügel, Alu-Hauseingangstüre mit 3-fach Verriegelung und PZ Schloß.  
3-fach-Verglasung aus Wärmedämmisoliertes Glas mit Warmkante. k-Wert 0,5.

Verschraubungen zu der Holzkonstruktion vom Modulhaus inklusiv.



- Einzelpreis
- Bausatz € 11.560,00
- Zubehör
- Konstruktion
- Fertig montiert € 13.910,00
- ohne Montage



Preise zuzüglich der gültigen Ländersteuer, Umsatzsteuer, Mehrwertsteuer, Tax oder Zolllkosten.

Gewerke	Beschreibung	Preise
---------	--------------	--------

## Zwischenwände EG

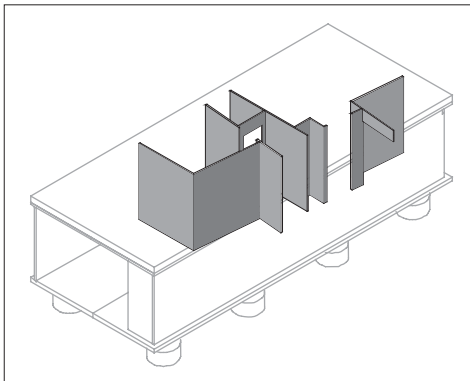

Massivholz Zwischen-Wandsystem 51mm stark nach dem Grundriss des Modulhauses. Oberfläche vorgefertigt für MDF Beplankung oder Rigips Verkleidung.

Zwischen-Wandsystem gegen Aufpreis auch mit sichtbarer Holzqualität lieferbar.

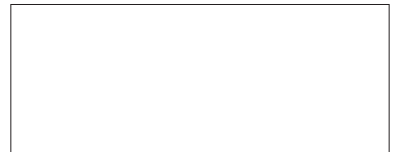

- Einzelpreis
- Bausatz € 4.380,00
- Zubehör
- Konstruktion
- Fertig montiert € 4.466,00
- ohne Montage

## ISOLIER-Fußboden EG

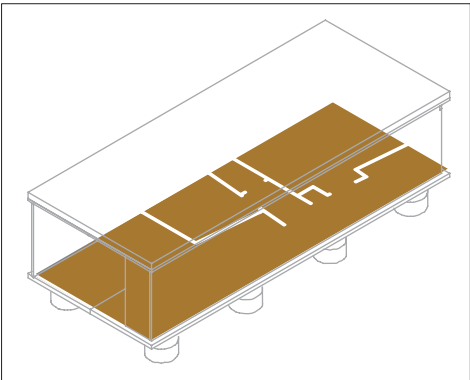

Fußbodensystem auf PU- Bodenkonstruktion, für integrierte Verlegung der Versorgungsleitungen wie Elektro, Wasser, Abwasser, Heizung, EDV oder sonstige Medien.

z.B. Buche, Eiche, Teppich s. Bemusterung, 4mm Nuttschicht. Remise in Alu Riffelblech, wasserdicht  
Beschreibung siehe Homepage!

Verschraubungen zu der Holzbodenkonstruktion inklusiv.



- Einzelpreis
- Bausatz € 6.900,00
- Zubehör
- Konstruktion
- Fertig montiert € 7.980,00
- ohne Montage

## Kaminofen

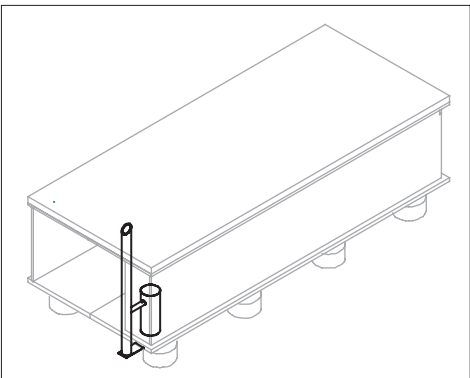

Kaminofen mit Edelstahlkaminrohr geeignet für Festbrennstoffe, ca. 8KW Heizleistung mit Dauerbrandfunktion.

Aufpreis für Pelletsofen mit 3Tage Vorrat € 2.500,00

Ausführung siehe Bemusterung!



- Einzelpreis
- Bausatz
- Zubehör
- Konstruktion
- Fertig montiert € 5.500,00
- ohne Montage





Preise zuzüglich der gültigen Ländersteuer, Umsatzsteuer, Mehrwertsteuer, Tax oder Zollkosten.

Gewerke	Beschreibung	Preise
---------	--------------	--------

**Innenwand Verkleidung**

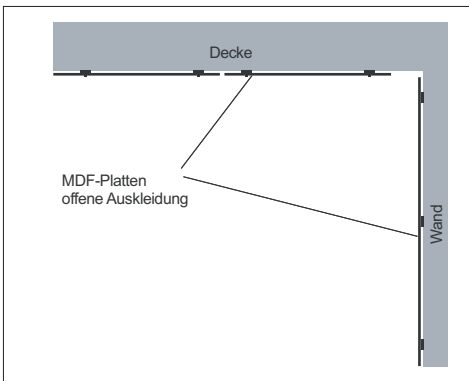

MDF-Plattenverkleidung, grundiert und vorbereitet für bauseitige Tapeten, Foto, Textil oder Strukturputz-Auftrag. Vorzüglich geeignet für versteckte Verkabelungen oder besondere Applikationen.



Ausführung siehe Bemusterung!

- Einzelpreis
- Bausatz € 4.820,00
- Zubehör
- Konstruktion
- Fertig montiert € 7.620,00
- ohne Montage

**Innentüren**

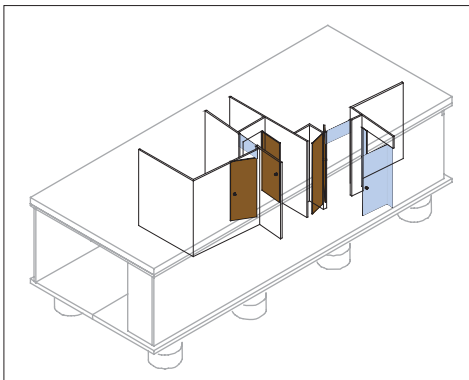

Zimmertüren bzw. Schiebetüren in Metallzargen, mit integrierten Taster für Schaltfunktionen, abgestimmt auf das **KRAUSS** Objektsteuerungssystem.



Holz natur, Holz lack. oder ESG-Türblätter im Gletscher Design mit A2 Beschlägen.

Verschraubungen zu den Holztrennwänden inklusiv.

- Einzelpreis
- Bausatz € 2.925,00
- Zubehör
- Konstruktion
- Fertig montiert € 3.645,00
- ohne Montage

**KRAUSS Objektsteuerung**

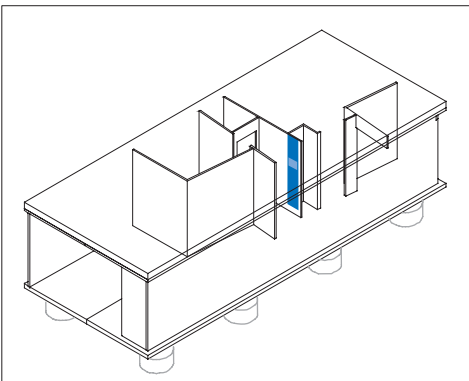

**KRAUSS** Objektsteuerung mit dem gesamten Elektropaket für Innen und Außen, ohne Zählerplatz. Elektroplan mit allen Steckdosen, Schaltern und Beleuchtungsanschlüssen.



Nur vom lizenzierten Fachhandwerker

- Einzelpreis
- Bausatz
- Zubehör
- Konstruktion
- Fertig montiert € 7.650,00
- ohne Montage

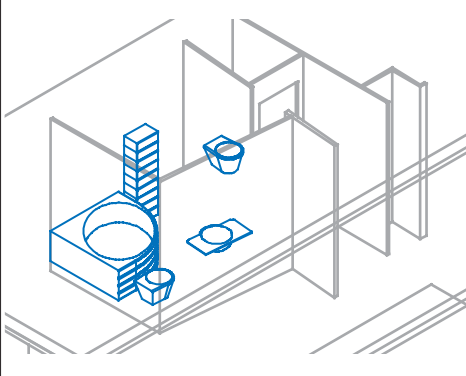
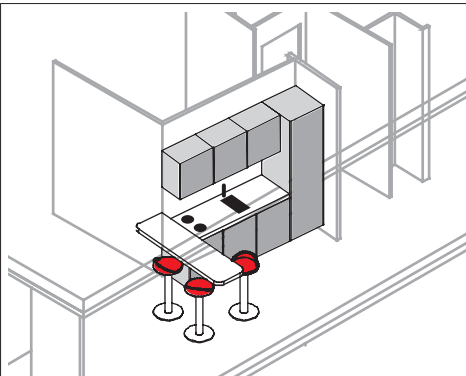
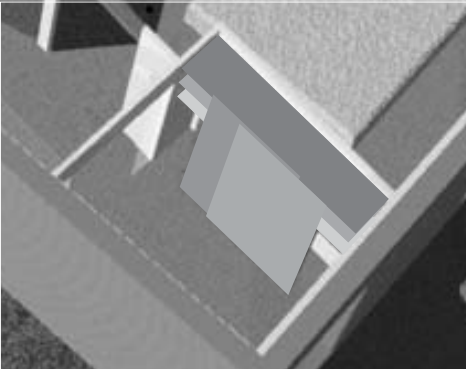

Preise zuzüglich der gültigen Ländersteuer, Umsatzsteuer, Mehrwertsteuer, Tax oder Zollkosten.

Gewerke	Beschreibung	Preise
<p><b>Bad</b></p> 	<p>Badezimmer und WC Einrichtung: Eckbadewanne mit Duschtrennung, 1 Waschbecken mit Waschtischablage, Wandspiegel, Handtuchhalter, WC mit Papierhalter. 1 WC mit Handwaschbecken (klein), Papierhalter, Spiegel, Ablage.</p> <p>Sämtliches Verlegungszubehör inklusiv.</p>	<div style="border: 1px solid black; height: 60px; width: 100%;"></div> <ul style="list-style-type: none"> <li><input type="radio"/> Einzelpreis</li> <li><input checked="" type="radio"/> Bausatz € 5.850,00</li> <li><input type="radio"/> Zubehör</li> <li><input checked="" type="radio"/> Konstruktion</li> <li><input checked="" type="radio"/> Fertig montiert € 7.880,00</li> <li><input type="radio"/> ohne Montage</li> </ul>
<p><b>Wohnküche</b></p> 	<p>Einbauküche-Fabr. <b>IKEA Faktum</b>, mit allen Elektro-Geräten, Dunstabzug, Spül- becken mit Kalt- u. Warmwasserbatterie. Kücheneinrichtung siehe Küchenplan.</p> <p>Sämtliches Montagezubehör inklusiv.</p>	<div style="border: 1px solid black; height: 60px; width: 100%;"></div> <ul style="list-style-type: none"> <li><input type="radio"/> Einzelpreis</li> <li><input checked="" type="radio"/> Bausatz € 5.400,00</li> <li><input type="radio"/> Zubehör</li> <li><input checked="" type="radio"/> Konstruktion</li> <li><input checked="" type="radio"/> Fertig montiert € 6.700,00</li> <li><input type="radio"/> ohne Montage</li> </ul>
<p><b>Wandschrank</b></p> 	<p>Garderobenschrank mit 3 Ablagen, Schirm- ständer, 2 Schiebetüren aus MDF Platten lackiert. Kleiderstange inkl.</p>	<div style="border: 1px solid black; height: 60px; width: 100%;"></div> <ul style="list-style-type: none"> <li><input type="radio"/> Einzelpreis</li> <li><input checked="" type="radio"/> Bausatz € 1.150,00</li> <li><input checked="" type="radio"/> Zubehör</li> <li><input checked="" type="radio"/> Konstruktion</li> <li><input checked="" type="radio"/> Fertig montiert € 1.585,00</li> <li><input type="radio"/> ohne Montage</li> </ul>



Preise zuzüglich der gültigen Ländersteuer, Umsatzsteuer, Mehrwertsteuer, Tax oder Zollkosten.

Gewerke	Beschreibung	Preise
---------	--------------	--------

**KRAUSS TERRASSEN-DECK**

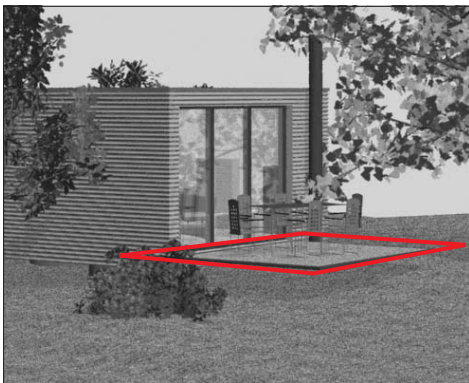

**KRAUSS TERRASSEN-DECK**, feuerverzinkte Stahlunterkonstruktion mit umlaufenden Alurandprofil. Belag Douglasie Dielen als Rollrost. siehe Homepage! Größe ca. 3419x3790mm.

Das Alurandprofil kann gegen Aufpreis beleuchtet werden.

Sämtliches Montagezubehör inklusiv. Kleine Punkt-Fundamente bauseits.

- Einzelpreis
- Bausatz € 4.498,00
- Zubehör
- Konstruktion
- Fertig montiert € 5.997,00
- ohne Montage

**KRAUSS TERRASSEN-DECK**



**KRAUSS TERRASSEN-DECK**, feuerverzinkte Stahlunterkonstruktion mit umlaufenden Alurandprofil. Belag Douglasie Dielen als Rollrost. siehe Homepage! Größe ca. 3410x5010mm.

Das Alurandprofil kann gegen Aufpreis beleuchtet werden.

Sämtliches Montagezubehör inklusiv. Kleine Punkt-Fundamente bauseits.

- Einzelpreis
- Bausatz € 5.824,00
- Zubehör
- Konstruktion
- Fertig montiert € 7.280,00
- ohne Montage

**Elektroheizung**



Flächenspeicherheizung, Thermostat geregelt mit Nachtabsenkung, im Bad mit Handtuchhalter. Heizkörper Verteilung im Wohnzimmer, Diele, Bad und Schlafzimmer.

- Einzelpreis
- Bausatz € 3.200,00
- Zubehör
- Konstruktion
- Fertig montiert € 4.100,00
- ohne Montage



Preise zuzüglich der gültigen  
Ländersteuer, Umsatzsteuer,  
Mehrwertsteuer, Tax oder Zoll-  
kosten.

Summe Seite 02

---



---



---

Summe Seite 03

---

Summe Seite 04

---

Summe Seite 05

---

Summe Seite 06

---

Summe Seite 07

---



---

Summe Seite 08

---



---

Summe Seite 09

---



---

Summe Seite 10

---

Transport , Versand im Highcube Container  
Innenmaß 2290x2550x12035mm innerhalb:

Europa: € 3.450,00

Andere Kontinente auf Anfrage!

Summe Seite 11

---

Transport

---

Sonstiges

---

Gesamtsumme

---